



**Bolsa
de Cereales**

Instituto de Estudios
Económicos

Informe de Comercialización Agrícola

Mes 86 - Año VIII

Julio 2019

Campaña 2019/20

Las compras de granos por parte de los sectores exportador e industrial acumuladas al 26 de junio que se registran para la campaña 2019/20 arrojan una suma total de 8.1 MTn. Las principales comercializaciones a la fecha son las de maíz, trigo y soja, con 3.7, 2.3 y 2.0 MTn, respectivamente. Por su parte, las de girasol alcanzan las 0.1 MTn.

Compras acumuladas del sector exportador e industrial al 26-06-2019 en miles de toneladas

Campaña	Soja	Maíz	Trigo	Girasol	Cebada cervecera	Sorgo	Total
2014/15	0	0	0	0	0	0	0
2015/16	0	0	0	0	0	0	0
2016/17	0	0	0	0	0	0	0
2017/18	328	1.065	1.604	0	117	0	3.115
2018/19	757	1.534	2.656	0	126	0	5.073
2019/20	1.968	3.742	2.285	100	10	0	8.105

Fuente: Elaboración propia en base a Dirección de Mercados Agroalimentarios, MinAgri.

Soja

Las compras de soja por parte de los sectores exportador e industrial, en lo que va de la campaña 2019/20, alcanzan un volumen de 2.0 MTn, con 0.1 y 1.8 MTn para el sector exportador y el sector industrial, respectivamente.

Según el Panorama Agrícola Semanal, al 27 de junio, la cosecha de soja se encuentra muy avanzada, con 99.5% de la superficie recolectada, 0.5pp. más que a igual fecha de 2018. Por su parte, la proyección de producción se mantuvo en 56.0 MTn.

Compras del sector exportador e industrial al 26-06-2019 en MTn

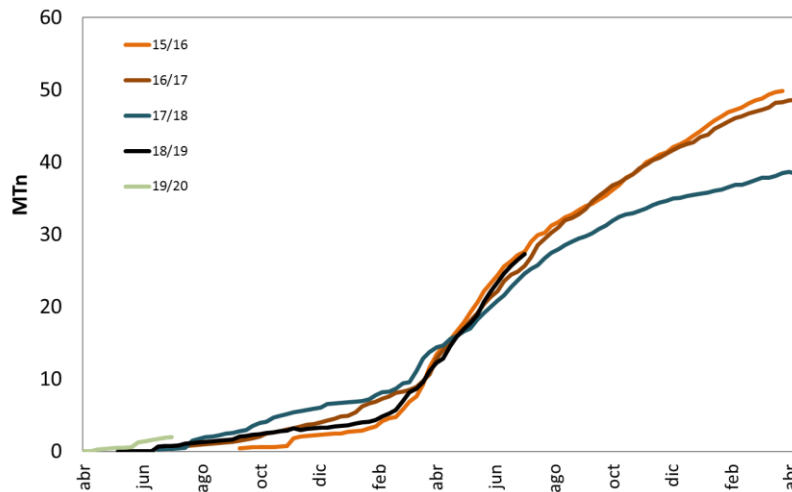

Resumen				
Campaña	Total Comprado	Total a fijar	Total fijado	% fijado/a fijar
2014/15	0	0	0	-
2015/16	0	0	0	-
2016/17	0	0	0	-
2017/18	328	312	0	0%
2018/19	757	432	18	4%
2019/20	1.968	833	14	2%

Maíz

Las compras de maíz por parte de los sectores exportador e industrial, en lo que va de la campaña 2019/20, alcanzan un volumen de 3.7 MTn, que pertenecen en su totalidad al sector exportador.

Según el Panorama Agrícola Semanal, al 27 de junio, la cosecha de maíz alcanzó el 46.0% de la superficie sembrada, 9.6pp menos que a igual fecha del año anterior. Los altos rindes permitieron mantener la proyección de producción en 48.0 MTn, a pesar de las inundaciones en el NEA.

Compras del sector exportador e industrial al 26-06-2019 en MTn

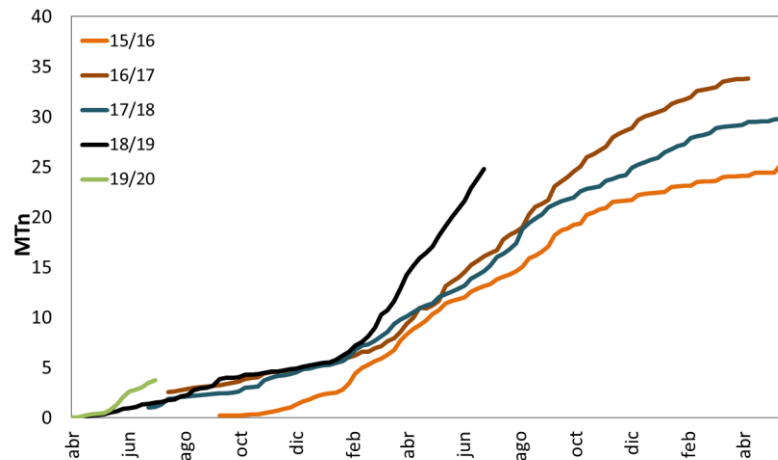

Resumen				
Campaña	Total Comprado	Total a fijar	Total fijado	% fijado/a fijar
2014/15	0	0	0	-
2015/16	0	0	0	-
2016/17	0	0	0	-
2017/18	1.065	281	16	6%
2018/19	1.534	304	53	17%
2019/20	3.742	514	71	14%

Trigo

Las compras de trigo por parte de los sectores exportador e industrial, en lo que va de la campaña 2019/20, alcanzan un volumen de 2.3 MTn, correspondientes casi exclusivamente al sector exportador.

Según el Panorama Agrícola Semanal, al 27 de junio, la siembra de trigo lleva un avance del 60.9% sobre las 6.6 MHa estimadas. Esto representa un atraso de 6.6pp con respecto a la siembra a igual fecha del año anterior. La proyección de siembra se elevó 0.2 MHa con respecto al mes anterior.

Compras del sector exportador e industrial al 26-06-2019 en miles de toneladas

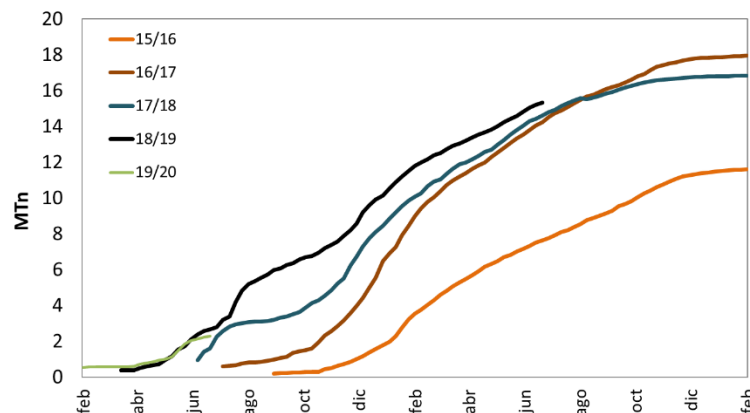

Resumen				
Campaña	Total Comprado	Total a fijar	Total fijado	% fijado/a fijar
2014/15	0	0	0	-
2015/16	0	0	0	-
2016/17	0	0	0	-
2017/18	1.604	297	21	7%
2018/19	2.656	140	10	7%
2019/20	2.285	694	51	7%

Cebada

Las compras de cebada por parte de los sectores exportador e industrial, en el comienzo de la campaña 19/20, no son significativas, con un total de 15 mTn, que pertenecen al sector exportador.

Por su parte, las compras de cebada forrajera por parte del sector exportador ascienden a sólo 5 mTn.

Compras del sector exportador e industrial al 26-06-2019 en miles de toneladas

Resumen - Campaña 2018-19			
Compras totales	Compras del sector exportador		Compras del sector industrial (26/6/2019)
	Cebada Forrajera	Cebada Cervecera	Cebada Cervecera
15	5	10	0

Resumen - Campaña 2018-19 (para exportación)		
Total a fijar	Total fijado	% fijado/a fijar
3	0	0%

Campaña 2018/19

Las compras por parte de los sectores exportador e industrial al 26 de junio de 2019 de los seis principales cultivos se ubican por encima de las compras de la campaña anterior a igual fecha de 2018.

Para los seis principales cultivos, se alcanza un total comprado de 73.8 MTn, valor superior en 15.0 MTn a las 58.8 MTn registradas para la campaña 2017/18 a mayo de 2018.

Compras del sector exportador e industrial al 26-06-2019 en miles de toneladas

Campaña	Soja	Maíz	Trigo	Girasol	Cebada cerv.	Sorgo	Total
2013/14	24.317	11.522	5.765	1.810	1.666	580	45.661
2014/15	31.744	14.021	10.021	1.958	1.435	477	59.655
2015/16	28.982	13.814	7.774	1.936	1.966	255	54.728
2016/17	25.649	16.686	14.246	2.348	1.646	386	60.962
2017/18	24.569	15.141	14.618	2.372	1.906	164	58.769
2018/19	27.290	25.700	15.325	2.537	2.564	337	73.753

Fuente: Elaboración propia en base a Dirección de Mercados Agroalimentarios, MinAgri.

Campaña 2018/19 - Junio

La comercialización de granos por parte de los sectores exportador e industrial al 26 de junio de 2019 se incrementó en 9.3 MTn con respecto al mes pasado para el total de los cultivos de la campaña 2018/19. Este valor es 2.6 MTn superior a la variación que se observó en el mismo período del año pasado para la campaña 2017/18, y es superior en 2.4 MTn al promedio de las tres campañas anteriores.

El maíz y la soja son los cultivos con la mayor suba, con 4.0 MTn más comercializadas en el último mes para el maíz y 3.9 MTn para la soja.

Variación mensual de las compras del sector exportador e industrial al 26-06-2019 en miles de toneladas

Campaña	Soja	Maíz	Trigo	Girasol	Cebada cerv.	Sorgo	Total
2013/14	4.339	1.630	518	109	87	218	6.900
2014/15	7.918	1.970	732	114	101	119	10.953
2015/16	4.577	1.806	751	83	554	61	7.831
2016/17	3.494	1.442	933	117	0	147	6.133
2017/18	3.692	1.957	829	112	34	23	6.648
2018/19	3.941	4.027	741	82	400	95	9.285

Fuente: Elaboración propia en base a Dirección de Mercados Agroalimentarios, MinAgri.